

babystart®

Made in UK

FERTILFOCUS OVULASYON MİKROSKOBU

Bir kadının siklusunun en doğurgan günleri belirler
Kullanmadan önce talimatları dikkatlice okuyunuz.
FertilFocus Ovulasyon Mikroskobu, tükürükten kendi kendinize, siklusunuzdaki
doğurgan olan ve olmayan günleri belirlemek için güvenle kullanılabilir.

FertilFocus™ Kullanım Klavuzu

FertilFocus ovulasyonu-menstruel siklusunuzun en üretken zamanı tahmin etmenize izin veren bir kişisel ovulasyon mikroskobudur ve bu şekilde hamilelik planlarken en iyi cinsel birleşme zamanını gösterir. Kadın ovulasyon yapacağı zaman hormon seviyelerindeki artışa bağlı olarak tükürüğü eğreltiotu benzeri bir desen oluşturur. FertilFocus' ta görüldüğü gibi. Bu 'eğreltiotu' deseni genellikle ovulasyon zamanında en belirgindir. Örneğin ovulasyon öncesi 2 gün ile ovulasyon sonrası 2 gün, bu da sizin ovulasyonu ve üretkenlik pikini tahmin etmenizi sağlar. FertilFocus' la lens üzerine sadece bir damla tükürük ekleyin ve örneğin kurumasını bekleyin.

Yaklaşık beş dakika sonra örneğe mikroskobun lensinden bakın. LED ışık düğmesine basın ve mikroskobun göz parçasını çevirerek odak ayarı yapın. Eğer ovulasyon döneminde veya buna yakınsanız eğreltiotu, kristal benzeri desen görülebilir.

Talimatlar – Nasıl Kullanılacak

1. Adım: Çerçevesinden yukarı çekerek lensi dikkatle uzaklaştırın.
 2. Adım: Lens yüzeyine bir damla tükürük koyun. Hava kabarcığı oluşturmamaya çalışın.
 3. Adım: Tükürük örneğinin en az 5 dakika kurumasına izin verin ve daha sonra lensi FertilFocus gövdesine geri yerleştirin.
 4. Adım: Lense bakın ve test sonucunu incelemek için LED ışık düğmesini açın. Lensi gözlerinize yaklaştırmak için (gözlüklerinizi çıkarmayı unutmayın). Göz parçası ile odak ayarı yapın ve test sonuçlarını incelemek için ışık düğmesini açın.
 5. Adım: Her kullanımdan sonra lensi temiz bir kağıt havlu veya lens temizleyicisi ile temizleyin.
- İPUCU:** Testi sabah ilk iş olarak yapmaya çalışın. Yemek, içmek, sigara ve diş fırçalama sonrası test için en az 2 saat bekleyin.



Adım-1

Adım-2

Adım-3

Sonuçların Okunması:

ÜRETKEN DEĞİL:

Basit nokta desenler ve çizgiler ovulasyon olmadığını gösterir. Bu zamanda üretken değilsiniz.



← Üretken değil.

GEÇİŞ DÖNEMİ:

Noktalar ve çizgiler arasında küçük eğreltiotu desenleri veya kristal biçimleri oluşur. 3-4 gün içinde ovulasyon olabilir. Bu zamanda konsepsiyon ihtimali vardır ancak olasılık çok düşüktür.



← Geçiş dönemi

ÜRETKEN:

Örnekte güçlü eğreltiotu -veya kristal- desenleri baskındır. Ovulasyon olmak üzere veya olmaktadır. Bu siklusunuzun en üretken zamanıdır.

Üretken

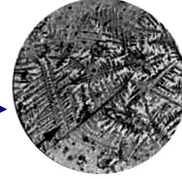

Sınırlamalar:

Bu testin yanlış pozitif veya yanlış negatif sonuç verme olasılığı vardır. Geçersiz sonuçlar çoğunlukla talimatların düzgün yapılmamasından kaynaklanır. Talimatları gözden geçirin ve testi tekrarlayın. Diğer bazı nedenler: kadınların tamamında bu eğreltiotu deseni görülmez. Görme bozukluğu nedeniyle deseni göremeyebilirsiniz. Bazı üretken günlerinde bu desenin görüldüğü kadınlarda mutlaka tüm üretken günlerde bu desenin görülmesi gerekmez. Sigara, yeme, içme ve diş fırçalama nedeniyle desen bozulabilir. Problem devam ederse FertilFocus kullanmayı derhal bırakın ve satıcınızla iletişime geçin.

Soru ve Cevaplar:

S1: Hamilelikten korunmak için FertilFocus' u kullanabilir miyim?

C: Hayır, bu test bir kontraseptif olarak kullanılmamalıdır. FertilFocus siklusunuzun en fazla üretken olan ve bu nedenle hamile kalmaya çalışmak için en iyi zamanı gösterir. Ancak sperm 72 saat veya daha fazla canlı kalabilir ve bu nedenle eğreltiotu manzarası oluşmadan önce veya sonra hamile kalmak olasıdır, bundan dolayı FertilFocus bir hamilelikten kaçınma yöntemi olarak kullanılmamalıdır.

S2: FertilFocus ne kadar doğrudur?

C: FertilFocus kullanılarak elde edilen sonuçlar ile kişinin ovulasyon/doğurganlık durumunun referans göstergesi kabul edilen idrarda LH piki isimli testi kıyaslamak için klinik bir deney yapılmıştır. Klinik değerlendirme için doğurganlık yaşında (20-35 yaş) 42 gönüllü kadın kullanılmıştır. Çalışmanın toplam süresi 58 takvim günü idi. Sonuçlar LH piki ile pozitif eğreltiotu manzarası arasında %89.2 uyum göstermiştir ve ayrıca son kullanıcı ile uzman arasında FertilFocus görüntüsünün yorumlanmasında %100 fikir birliği bulunmuştur.

S3: FertilFocus testi ne kadar duyarlıdır?

C: Yukarıda bahsedilen klinik deneyde pozitif bir FertilFocus sonucu (eğreltiotu manzarası) ile idrarda bakılan LH pikini ve yakın ovulasyonu gösteren, eşik değeri 30 ml/U/LH olan LH testi benzer referans değerinde bulunmuştur.

S4: Alkol veya basit ilaçlar sonuçları etkiler mi?

C: Hayır, ancak herhangi bir hormon tedavisi alıyorsanız doktorunuza danışmalısınız. Ayrıca yakınlarda oral kontraseptif kullanımı, emzirme veya hamilelik sonuçları etkileyebilir.

S5: Günün hangi saatinde testi yapmalıyım?

C: Sabah ilk iş olarak testi yapmak önerilir, ancak, günün her saatinde test yapılabilir, her gün aynı saatte yapmaya çalışılmalıdır. Yemek, içmek, sigara veya diş fırçalama sonrası en az test için 2 saat bekleyin.

S6: Test sonucunu ne yediğim ya da içtiğim etkiler mi?

C: Hayır – fakat yemek, içmek, sigara veya diş fırçalama sonrası test için en az iki saat beklemelisiniz.

S7: Test sonucu ne kadar süre boyunca görülebilir?

C: Test en iyi sonuç için örnek kurur kurumaz okunmalıdır (yaklaşık 5 dakika). Ancak tükürük tarafından oluşan desen bozulmazsa günlerce kalabilir ve sonuçlarınızı doktorunuza göstermek için kullanılabilir. Bu demektir ki testler arasında lensin iyice temizlenmesi çok önemlidir.

S8: Belirgin bir eğreltiotu manzarası gördüğümde cinsel birleşme ve hamile kalma için en iyi zaman hangisidir?

C: Muhtemelen ovulasyon oluşmak üzeredir. Bu sizin en üretken zamanınızdır. Sonraki 24-48 saat içinde cinsel birleşme önerilir.

S9: Ben şu anda bazal vücut ısısı yöntemini (BVI) kullanıyorum. Bu test BVI'nin yerine geçer mi?

C: FertilFocus BVI yöntemi yerine geçmez. Bazal vücut ısısındaki değişiklik esas olarak ovulasyonun çoktan oluştuğunu gösterir. FertilFocus ovulasyonun oluşmak üzere olduğunu gösterir.









S10: Eğreltiotu manzarasını gördüm ve bu günlerde cinsel birleşmede bulundum ancak hamile kalmadım. Ne yapayım?

C: Hamile kalma gücünü etkileyebilecek birçok faktör vardır. Normal, sağlıklı çiftlerin hamileliği başarması aylar sürebilir ve sıklıkla hamile kalmayı başarmadan önce FertilFocus'u 3-4 ay kullanmanız gerekebilir. Eğer 3-4 ay sonra hamilelik başlanmamış ise siz ve partneriniz doktora başvurmalısınız.

S11: Eğreltiotu manzarasını gördüm ve bu günlerde cinsel birleşme yaşadım. Hamile olabileceğimi düşünüyorum. Bunu ne zaman öğrenebilirim?

C: Babystart hamilelik testleri konsepsiyon sonrası 7-10 gün gibi kısa bir sürede size bilgi verebilir.

CE 0088

 Attention, see Instructions for use	 Tests per kit	 Manufacturer	 Do not reuse
 Store between 2-30°C	 Expiry date	REF Catalogue No.	
 For in-vitro diagnostic use only	 Lot No.		

SORU & BİLGİ: Detaylı ürün bilgisi ve klinik çalışma verileri için lütfen 0212 210 33 37 (Pbx) numaramızdan bizi arayın veya www.babystart.com.tr adresini ziyaret edin.

ÜRETİCİ FİRMA:

Babystart Limited, Spout House, Cotwall End Road, Dudley, DY3 3YH, UK

İTHALATÇI ve DİSTRİBÜTÖR FİRMA:

FertilTr Üreme Sağlık Ürünleri Dış Tic. Şti.
Perpa Ticaret Merkezi B.Blok Kat: 11 No: 1755
34384 Okmeydanı – İstanbul / TÜRKİYE